PLANIFICIACIÓN URBANÍSTICA
Y REHABILITACIÓN SOSTENIBLE

PROYECTO RENAISSANCE
Conferencia final, Zaragoza

4 y 5 de Junio de 2012. Zaragoza.
Paraninfo de la Universidad de Zaragoza.
Plaza de Basilio Paraíso, 4.

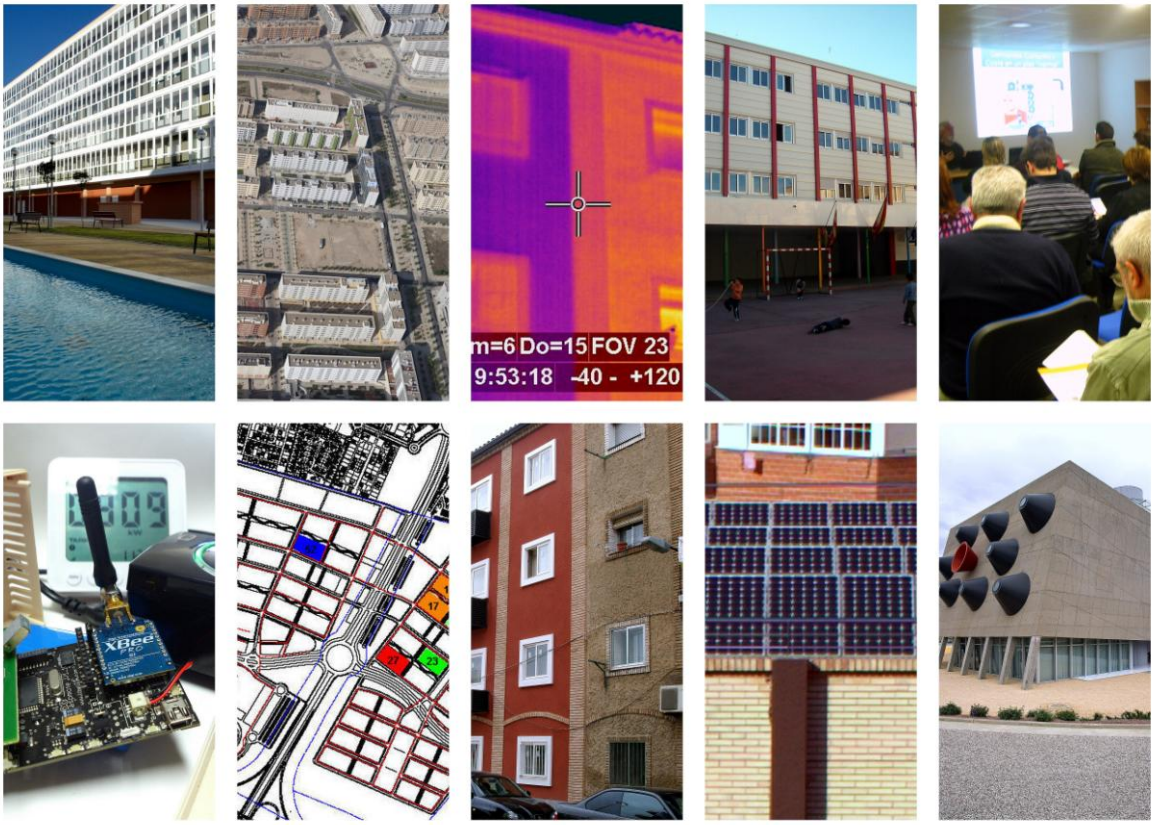

Después de…
…más de un millón de metros cuadrados construidos, 14.422 rehabilitados, un colegio rehabilitado, un centro de interpretación del urbanismo sostenible puesto en marcha…
…más de 320 viviendas monitorizadas, 1.600 analizadas, reunions y talleres mensuales con vecinos, técnicos…
…7 años de proyecto en Zaragoza, Lyon (Francia) y Lombardía (Italia)…

Nos gustaría invitarte a esta conferencia de cierre de proyecto para mostrarte nuestro trabajo, las conclusions y repensar juntos sobre planificación urbanística y rehabilitación sostenible.

Más información: http://renaissance.unizar.es

Día 1, lunes 4 de junio. Paraninfo de la Universidad de Zaragoza

➔ **9.00h Recogida de materiales**

➔ **9.15 Inauguración:**
- Don Jerónimo Blasco. Consejero de Cultura, Educación y Medio Ambiente. Ayuntamiento de Zaragoza.
- Dra. Pilar Zaragoza. Vicerrectora de Relaciones Institucionales y Comunicación, Universidad de Zaragoza.

➔ **9.30 Presentación:**
Mr. Mario Dionisio. Concerto Technical Officer, Directorate General of Energy, European Commission.

➔ **10.00 – 12.00h // Proyecto RENAISSANCE: presentación y resultados**
Presidencia de la sesión: Miguel A. Portero. Ecociudad Valdespartera Zaragoza

Presentación: Sylvain Koch-Mathian, coordinador del proyecto.
- Comunidades (20' cada una)
  - *Zaragoza*. Javier Celma, Ayuntamiento de Zaragoza.
  - *Lyon*. Malorie Clermont, Hespul (Lyon-Francia).
  - *Lombardia*, Gabriele Boccasile, DG Agricoltura. Regione Lombardía, Italia.
- I+D+d en Renaissance (15' cada una)
  - *I+D+d en el proyecto Renaissance en Zaragoza*. José A. Turégano, Grupo de Energía y Edificación, UNIZAR.
  - *Lessons learnt from training activities for professional in Grand Lyon*. Muriel Fusy. ALE, Francia.

➔ **12.00 – 12.15h. Coffee break.**

➔ **12.15 – 14.00h // Planificación urbanística, confort y consume energético.**
Presidencia de la sesión: José A. Turégano, GEE, *Universidad de Zaragoza.*

Ponencias introductoras: (20' cada una)
- *Urban plan in extreme conditions*. Han Verschure, Catholic University of Leuven (Belgium).
- *Charting Experiments for Cities of the Future*. Andrew Ten Brink, Harvard University Graduate School of Design.
- Fabrizia Benedetti & Giordana Castelli, *Urban quality and sustainability: European experiences*. Department of Civil, Construction and Environmental Engineering, La Sapienza University of Rome

Comunicaciones (15' cada una)
- *Metodología de análisis para el estudio del confort y el consumo energético*. Rodrigo Vásquez, Grupo de Energía y Edificación, UNIZAR.
- *Energy policy in Grand Lyon*. Beatrice Couturier. France.
- *CONCERTO and Policy – the work of CONCERTO Premium*. Andrea Immendörfer, CONCERTO.

➔ **14.00 – 16.00h // Lunch. Sala Trece Heroínas.**

➔ **16.00 – 18.00h // Reciclado de las ciudades (la escala barrio).**
Presidencia de la sesión: Juan Rubio, SMZV.

Ponencia introductora (30' cada una)

- *Energy efficiency in construction as a holistic approach" -Eficiencia energética en la construcción con una metodología holistica.* Thilo Cunz, Architect, Luwoge Consult GmbH & Andreas Moser Architect- Certified Passive House Consultant - Regional Market Development, BASF (30')
- *Rehabilitar para Reciclar. Consideraciones para la intervención en la ciudad y sus edificios desde un enfoque integral e integrado en el medio ambiente*. Margarita de Luxán, Gloria Gómez y Emilia Román. Arquitectas.

Comunicaciones (20' cada una)

- *Nuevos modelos de rehabilitación urbana en Zaragoza*. Juan Rubio del Val, Arquitecto, Sociedad Municipal Zaragoza Vivienda.
- *Rehabilitación de un barrio multicultural en Bruselas*. Nurhan Abujidi. Doctora arquitecta-urbanista, Grupo de Energía y Edificación, UNIZAR.
- *"Mur Mur": a campaign to mainstream thermal refurbishment in Grenoble*, Philippe Bertrand. France.

Día 2, martes 5 de junio. Paraninfo de la Universidad de Zaragoza

➔ **9.00h Sostenibilidad urbana e indicadores**
(presidencia de la sesión: Javier Celma, Ayuntamiento de Zaragoza)

Ponencia introductora (45')

- *Urbanismo ecológico*. Salvador Rueda. Director de la Agencia de Ecología Urbana de Barcelona.

Comunicaciones (20' cada una)

- *La Duchère District - when sustainability at stake in urban renewal projects.* Bruno Couturier. Grand Lyon (France)
- *Indicadores de sostenibilidad en URSUS*. Eva Roldán, Grupo de Energía y Edificación, UNIZAR.
- *Federación Española de Municipios y Provincios*. Indicadores.

➔ **11.00h coffee break – lunch**

➔ **11.30h Presentación de conclusiones de la Conferencia**

Los asistentes podrán formular por escrito propuesta de conclusiones a la luz de las ponencias presentadas. Estas conclusiones serán analizadas por los presidentes de las sesiones que expondrán su propuesta final para trasladar a quien corresponda.

- Renaissance experts. José A. Turégano, Javier Celma, Juan Rubio, Miguel Á. Portero, Sylvain Koch, Malorie Clermont, Gabriele Boccasile, Virgilio Garavaglia.

➔ **12.00h Visitas a los barrios**

Itinerario 1: Nueva construcción.
Visita a edificios de Valdespartera, la urbanización y el Centro de Urbanismo Sostenible.

Itinerario 2: Rehabilitación.
Visita al C.P. Cándido Domingo y Picarral.

LOCALIZACIÓN:

La conferencia se celebra en el Paraninfo de la Universidad de Zaragoza.

Este edificio está localizado en la Plaza de Basilio Paraiso.

http://www.unizar.es/paraninfo.html

CÓMO LLEGAR:

El edificio está localizado en el centro de la ciudad, al lado de la céntrica Plaza de Aragón.
Las siguientes líneas de autobuses urbanos llevan al Edificio Paraningo: 34, 51.
Desde la Estación Intermodal de las Delicias se puede llegar con las líneas de autobús 20, 23, 33, 40, 30, 34, 45, 51.
Parada de tranvía: Gran Vía
Desde el aeropuerto se puede llegar en autobús o taxi.
http://www.aena-aeropuertos.es/csee/Satellite/Aeropuerto-Zaragoza/es/Inicio.html

INSCRIPCIÓN:

Inscribirse es necesario para garantizar la buena organización de las visitas, los materiales, lunch, etc… La inscripción es gratuita y debe realizarse antes del 30 de mayo. http://cort.as/1zea

PUBLICACIÓN DE LOS MATERIALES:

Tras la finalización del congreso los materiales se publicarán en la web.

Habrá traducción simultánea al castellano.

ALOJAMIENTO:

Los participantes en la conferencia que quieran alojarse disponen de una gran cantidad de hoteles en la ciudad con diverso precio. Recomendamos Hotel Don Yo (AD**** a 66€) a 5 minutos u Hotel Río Arga (AD** 40€) a 15 minutos andando. Indicar "Conferencia RENAISSANCE".

MAS INFORMACIÓN:

jal@unizar.es / http://renaissance.unizar.es / +34 976 76 22 34
http://www.renaissance-project.eu/

Sigue en directo la conferencia a través de @renaissance_zar y #ideasconstructivas